

第 8 1 回国民体育大会
宮崎県準備委員会
第 1 回総務企画専門委員会



平成 2 9 年 1 1 月 1 4 日 (火)
宮崎観光ホテル東館 2 階初雁

第81回国民体育大会開催準備総合計画（案）

①	年度	平成29年度	平成30年度	平成31年度	平成32年度	平成33年度	平成34年度	平成35年度	平成36年度	平成37年度	平成38年度		
	西暦	2017	2018	2019	2020	2021	2022	2023	2024	2025	2026		
	逆年	(開催9年前)	(開催8年前)	(開催7年前)	(開催6年前)	(開催5年前)	(開催4年前)	(開催3年前)	(開催2年前)	(開催1年前)	(開催年)		
	国体開催県	愛媛県	福井県	茨城県	鹿児島県	三重県	栃木県	佐賀県	滋賀県	青森県	宮崎県		
②	開催手続	開催内々定			県議会開催決議(H33.2)	開催内定		開催決定・会期決定		国体リハーサル大会			
		開催要望書提出 (平成27年4月17日)			中央競技団体 正規視察	開催申請書提出 (文部科学省・日体協)		文科省・日体協 総合視察					
③	県準備委員会（実行委員会）	組織	準備委員会						実行委員会				
			総会										
			常任委員会										
			総務企画専門委員会	広報・県民運動専門委員会			宿泊・衛生・観光専門委員会	警備・消防・防災専門委員会					
			競技運営専門委員会				輸送・交通専門委員会						
			施設整備専門委員会				式典・会場専門委員会						
							募金・協賛推進専門委員会						
			必要に応じて各専門委員会内に部会を設置										
			全体計画	開催基本方針等 開催準備総合計画				開催基本構想策定	開催準備総合計画		開催準備総合計画		
			総務企画	会場地選定 経費負担	会場地市町村選定基本方針		正式競技、特別競技、公開競技、 開・閉会式 会場地市町村選定（数次）		開催会場地の決定				
会場地市町村選定基準													
県及び会場地市町村の 業務分担・経費負担基本方針		県及び会場地市町村の 業務分担・経費負担細目											
		競技団体及び市町村への意向調査・ヒアリング				デモンストレーションスポーツ会場地市町村選定							
文化プログラム							文化プログラム基本方針		文化プログラム実施計画・実施要項・募集	文化プログラムの実施			
行幸啓関係									警備基本方針・基本計画	警備等実施計画、日程等調整			
総合案内								総合案内基本方針	総合案内準備の推進	日程最終調整			
競技運営	競技役員等養成	競技役員等養成基本計画			競技役員等養成事業						競技役員等編成		
		競技役員等編成基本方針				公開競技基本方針		記録業務基本方針		記録関係業務基本計画	記録関係業務運営要綱		
	競技役員等養成基本方針			競技運営基本方針	デモンストレーション スポーツ実施基本方針		デモンストレーションスポーツ実施競技選定	リハーサル大会 開催基準要綱	競技日程決定		リハーサル大会実施本部		
	競技用具					競技用具整備基本方針	競技用具整備計画		競技用具整備の推進				
施設整備	競技・ 式典会場	競技施設整備基本方針	競技施設基準	競技施設整備調査	競技施設整備計画				県・市町村の競技施設及び式典会場整備の推進				
	情報通信						情報通信基本方針	情報通信基本計画	情報通信システムの調整	情報通信本部			
広報 県民運動	広報		広報基本方針・基本計画		愛称、スローガン、マスコットキャラクター、 イメージソング等募集・決定		開催内定イベント	開催決定イベント		開催1年前イベント			
	県民運動			県民運動基本方針	県民運動基本計画			県民運動の指針（各種媒体の作成及び配布、花いっぱい運動等の実施団体の支援など）					
宿泊 衛生 観光	宿泊				宿泊基本方針	宿泊基本計画		宿泊準備の推進（総合宿泊計画、広域配宿及び民泊基本計画等）		宿泊要項			
	医事・衛生				医事・衛生基本方針	医事・衛生基本計画	医事・衛生対策各種要項	医療救護要項	医事・衛生準備の推進（食品衛生、環境衛生、馬術衛生、防疫対策等）	標準献立普及講習			
輸送 交通	輸送・交通				輸送・交通基本方針	輸送・交通基本計画	輸送・交通業務指針	全国輸送基礎調査	開・閉会式輸送実施計画	輸送本部			
	式典 会場				式典基本方針	式典基本構想	式典基本計画	式典準備の推進（式典演技、式典音楽、炬火リレー、リハーサル等）	交通規制計画	式典本部			
警備 消防 防災	警備・消防						警備・消防・防災 基本方針・基本計画	警備・消防・防災準備の推進（関係機関との協力体制構築、業務指針、マニュアル等の作成など）		警備本部 消防・防災本部			
	募金・協賛				国体募金・企業協賛 推進・要項基本方針				国体募金・企業協賛活動の推進				
④準備 組織等	市町村	市町村担当者会議					会場地市町村国体準備委員会（随時設置）	会場地市町村国体実行委員会		市町村競技会実施本部			
	競技団体	競技団体担当者会議	競技運営計画・競技役員等養成計画の作成		競技役員等養成の推進								

第81回国民体育大会・第26回全国障害者スポーツ大会

リハーサル大会

総務企画専門委員会の主なスケジュール(案)

①年度 (西暦)	②逆年	③全体計画	④会場地選定等	⑤文化プログラム等
平成29年 (2017年)	9年前	開催準備総合計画	<div style="border: 1px solid black; padding: 2px; margin-bottom: 2px;">会場地市町村選定基本方針</div> <div style="border: 1px solid black; padding: 2px; margin-bottom: 2px;">会場地市町村選定基準</div> <div style="border: 1px solid black; padding: 2px; margin-bottom: 2px;">県及び会場地市町村の業務分担・経費負担基本方針</div> <div style="border: 1px solid black; padding: 2px; margin-top: 10px;">会場地市町村選定の進め方について</div>	
平成30年 (2018年)	8年前	開催基本構想の策定	<div style="border: 1px solid black; padding: 2px; margin-bottom: 2px;">会場地市町村1次選定案 ※会場地市町村の決定まで数次案</div> <div style="border: 1px solid black; padding: 2px; margin-top: 10px;">県及び会場地市町村の業務分担・経費負担細目</div>	
平成31年 (2019年)	7年前		<div style="border: 1px solid black; padding: 2px; margin-bottom: 2px;">開催会場地決定</div>	
平成32年 (2020年)	6年前	開催基本構想策定	<div style="border: 1px solid black; padding: 2px; margin-bottom: 2px;">開催会場地決定</div>	
平成33年 (2021年)	5年前	開催準備総合計画	<div style="border: 1px solid black; padding: 2px; margin-bottom: 2px;">開催会場地決定</div>	文化プログラム基本方針
平成34年 (2022年)	4年前			
平成35年 (2023年)	3年前	開催準備総合計画		<div style="border: 1px solid black; padding: 2px; margin-bottom: 2px;">文化プログラム実施計画・実施要項等</div> <div style="border: 1px solid black; padding: 2px; margin-bottom: 2px;">警備基本方針・基本計画</div> <div style="border: 1px solid black; padding: 2px; margin-bottom: 2px;">総合案内基本方針</div>
平成36年 (2024年)	2年前			<div style="border: 1px solid black; padding: 2px; margin-bottom: 2px;">警護等実施計画等</div> <div style="border: 1px solid black; padding: 2px;">総合案内準備の推進</div>
平成37年 (2025年)	1年前	リハーサル大会		
平成38年 (2026年)	開催年	第81回国民体育大会・第26回全国障害者スポーツ大会		

第 8 1 回国民体育大会会場地市町村選定の進め方について（案）

1 会場地選定に係る基本事項

- (1) 第 8 1 回国民体育大会会場地市町村選定基本方針（第 1 回常任委員会決定）
- (2) 第 8 1 回国民体育大会会場地市町村選定基準（第 1 回常任委員会決定）

2 会場地を選定する競技

- (1) 正式競技（37 競技）、特別競技（1 競技）
内定申請に向けて必要な準備期間を確保するため、できる限り早期に選定していくこととする。
- (2) 公開競技（7 競技）、デモンストレーションスポーツ
競技団体の開催意向を踏まえた上で、市町村と協議の上、正式・特別競技の会場の選定後に選定していくこととする。

3 正式競技、特別競技の会場地選定（第 1 次選定）の進め方

（1）市町村・競技団体担当者会議及び市町村・競技団体意向調査の実施

市町村及び競技団体担当者会議において、会場地選定の進め方等について説明し、市町村及び競技団体の意向調査を実施する。

（2）市町村、競技団体に対するヒアリングの実施及び施設の現地調査

意向調査の結果を踏まえ、市町村の開催希望や開催準備・大会運営に対する積極性等について聴取するとともに、競技団体の意向の詳細を聴取し、適宜、施設の現地調査を行う。

（3）第 1 次会場地選定案の作成

ヒアリング等の結果を踏まえ、市町村と競技団体の意向が合致したものについては、開催に必要な施設、宿泊、交通、その他地域の実情等を総合的に判断した上で、競合市町村のないものを第 1 次会場地選定案とする。

この時点で選定されなかった競技については、第 2 次会場地選定に向けて、市町村や競技団体と再度調整する。

（4）第 1 次会場地選定案の対象市町村、競技団体による事前了承

第 1 次会場地選定案として選定された競技については、会場地となる市町村及び当該競技団体に事前に文書で了承を得る。

(5) 第1次会場地選定案の審議

総務企画専門委員会にて審議する。

(6) 第1次会場地選定（案）の審議・決定

常任委員会にて審議・決定する。

(7) 第1次選定以降の進め方

第1次選定に向けて実施した調査やヒアリングの結果を踏まえ、市町村及び競技団体と次の選定に向けたヒアリングを行うなど、協議、調整を行うこととする。

なお、県内に実施可能な施設のない競技については、隣県等の施設を借用して実施することも検討する。

4 公開競技、デモンストレーションスポーツの会場地選定の進め方

※ 別途提示することとする。

【会場地選定フロー】

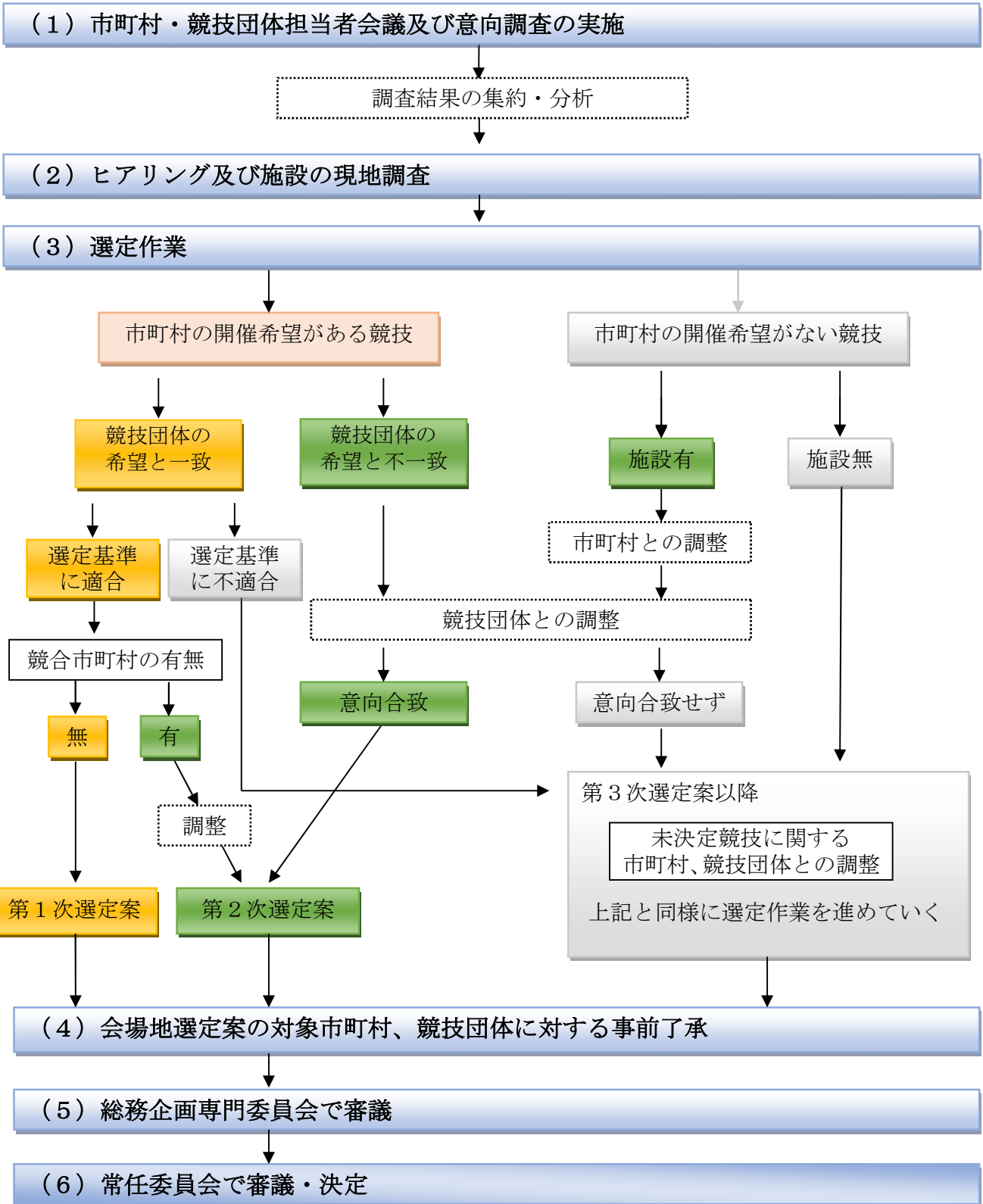

※ は第1次選定案、 は2次選定案、 は3次選定案以降の流れ